

# **StatSoft Polska**

## *Zestawy Analityczne* instrukcja instalacji

**SPIS TREŚCI**

<b>1</b>	<b>INSTRUKCJA INSTALACJI I DEZINSTALACJI PROGRAMU</b>	<b>3</b>
1.1	Instalacja wersji jednostanowiskowej	3
1.2	Wczytanie licencji	4
1.3	Konfiguracja licencji sieciowej	5
1.4	Odinstalowanie	9
<b>2</b>	<b>PRACA Z KILKOMA LICENCJAMI</b>	<b>10</b>
<b>3</b>	<b>NAJCZĘSTSZE PROBLEMY</b>	<b>10</b>
3.1	Nie wykryto odpowiedniej wersji programu Statistica	10
3.2	Dodatki są widoczne, ale nie chcą się uruchomić (po kliknięciu na ikonę nic się nie dzieje)	11
3.3	Inne błędy związane z instalacją/działaniem dodatków	11

## 1 Instrukcja instalacji i dezinstalacji programu

### 1.1 Instalacja wersji jednostanowiskowej

W celu zainstalowania programu należy:

1. Zainstalować odpowiednią wersję *STATISTICA* (wymagana jest wersja 13.3/13.5/14 z odpowiednim zestawem modułów analitycznych).
2. Uruchomić instalator programu *Zestawy Analityczne.exe*, a następnie zatwierdzać kolejne kroki instalacji.
3. Po zakończeniu instalacji, w trakcie uruchamiania programu Statistica wskazać plik – *License.xml*.



Dobłą praktyką jest skopiowanie pliku licencji do folderu z zainstalowanym zestawem. Domyślnie: **C:\Program Files\StatSoft\ZestawyAnalityczne**.

Po zainstalowaniu dodatku, w menu utworzona zostanie utworzona karta umożliwiające dostęp do modułów określonych w pliku *License.xml*.



W przypadku niepojawienia się w menu karty z odpowiednim modułem należy w menu **Narzędzia | Makro | Dodatki** otworzyć okno **Dodatki STATISTICA**.

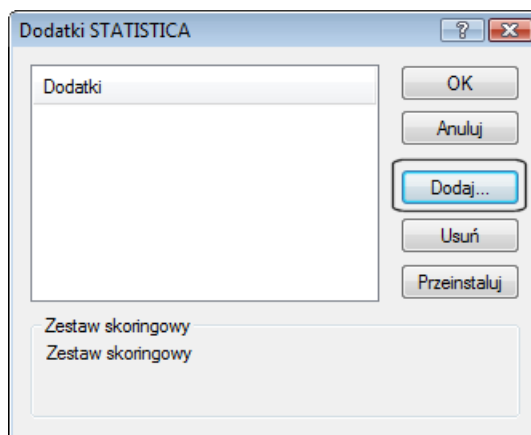

W wyświetlonym oknie kliknąć przycisk **Dodaj...**, a następnie wprowadzić napis **ZestawyAnalityczne**



## 1.2 Wczytanie licencji

Alternatywnym sposobem wczytania lub aktualizacji licencji jest kliknięcie przycisku **O programie**

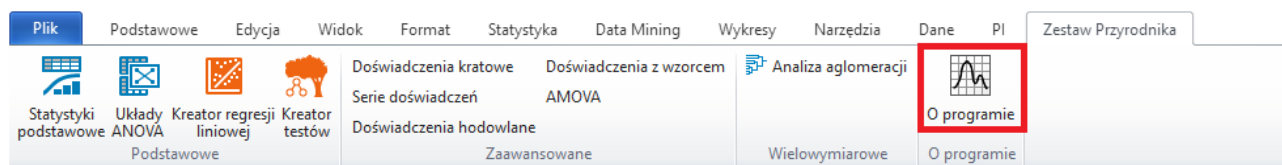

Spowoduje to wyświetlenie okna o tej samej nazwie. Aby wczytać plik licencji klikamy przycisk **Wczytaj plik licencji** i wskazujemy plik licencji dołączony do instalatora.

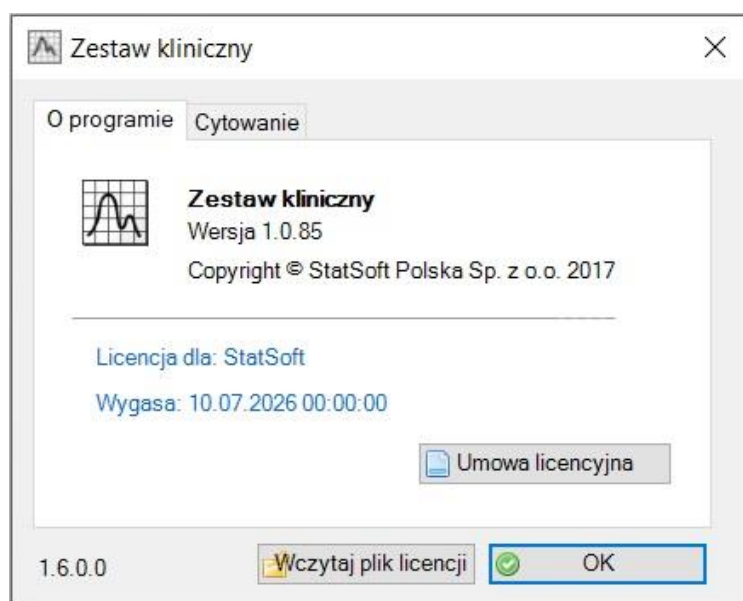

### 1.3 Konfiguracja licencji sieciowej

Aby możliwe było korzystanie z programu w instalacji sieciowej należy:

1. Stworzyć folder sieciowy dostępny dla wszystkich użytkowników licencji
2. Nadać pełne prawa dostępu do stworzonego folderu (w tym tworzenia plików) dla wszystkich użytkowników – szczegóły tego procesu opisano poniżej.
3. Do stworzonego foldera skopiować plik *License.xml* dołączony do instalatora.
4. Wskazać plik *License.xml* znajdujący się w stworzonym folderze podczas pierwszego uruchomienia programu – opisane poniżej w osobnym punkcie.

### Udostępnianie foldera użytkownikom

Prawym przyciskiem myszy klikamy folder, w którym ma się znajdować plik licencji *License.xml*, a następnie wybieramy **Właściwości | Udostępnianie | Udostępnianie Zaawansowane**.

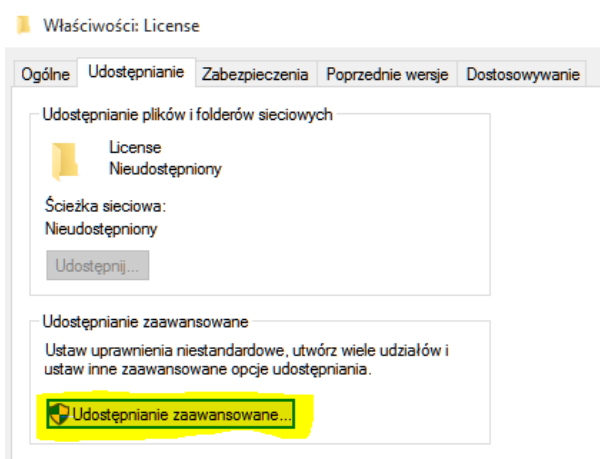

W oknie **Udostępnianie zaawansowane** zaznaczamy opcję *Udostępnij ten folder* i nazywamy folder według uznania (w prezentowanym przykładzie wprowadzamy nazwę *License*).

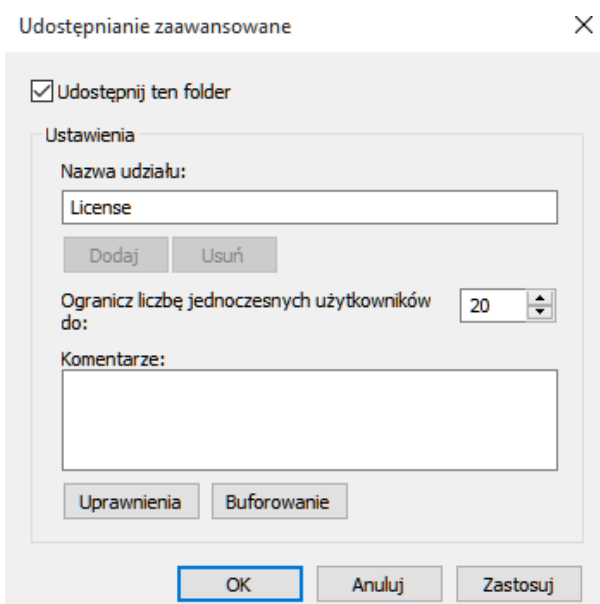

Następnie klikamy w przycisk **Uprawnienia** i dodajemy pełną kontrolę dla wszystkich użytkowników.

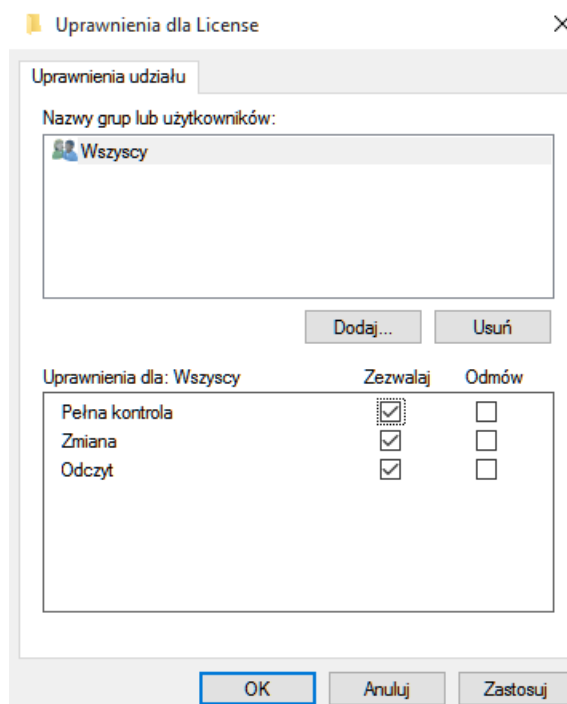

Klikamy **OK** i w kolejnym oknie również **OK**. Teraz we właściwościach folderu będzie widoczna ścieżka sieciowa do folderu licencji.

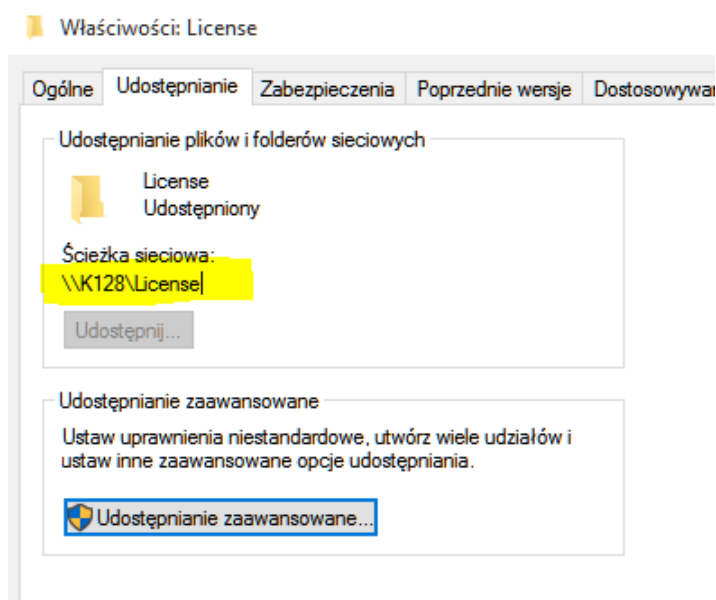

Przechodzimy na zakładkę **Zabezpieczenia** i klikamy **Zaawansowane**.

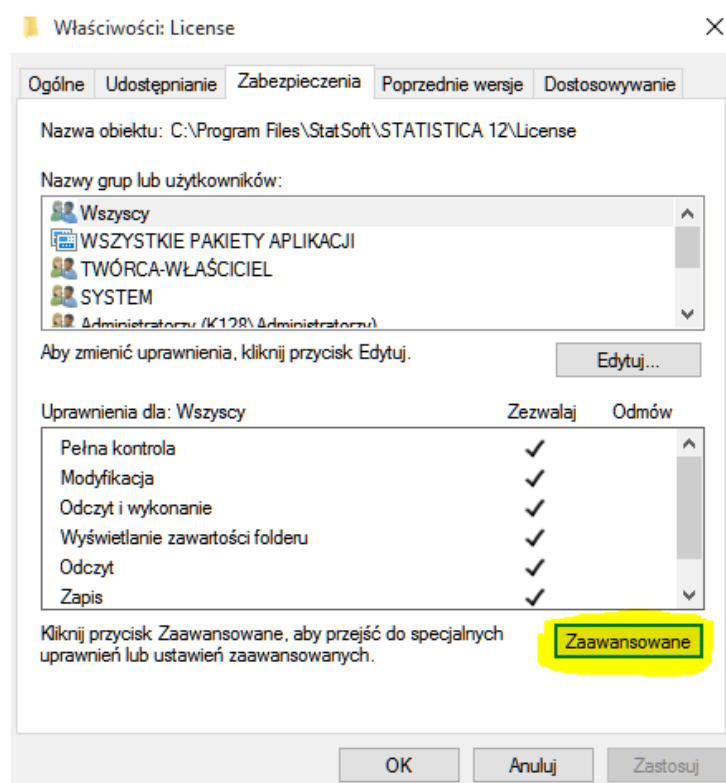

Jeśli na liście nie znajduje się wpis dla podmiotu *Wszyscy* (*Everyone* jeśli pracujemy na anglojęzycznej wersji systemu), klikamy **Dodaj**. Następnie w nowym oknie klikamy **Wybierz podmiot zabezpieczeń**.

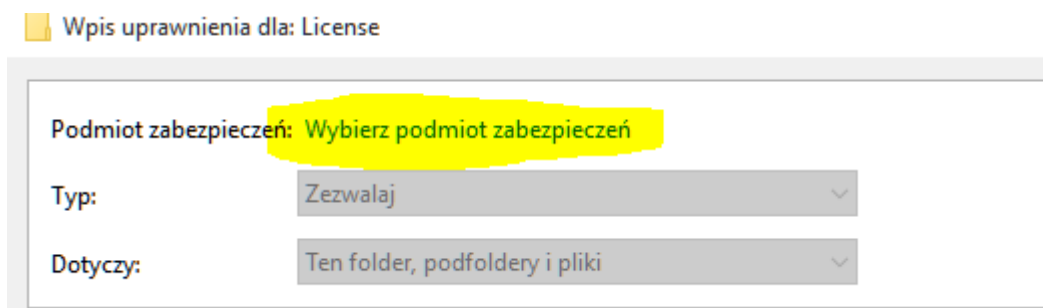

W oknie klikamy **Lokalizacje** i wskazujemy nasz komputer, po czym klikamy **OK**.

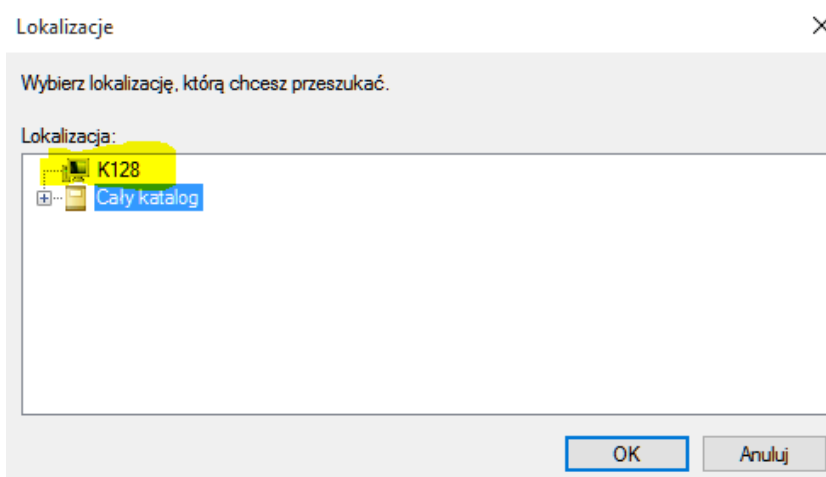

W polu **Wprowadź nazwę obiektu do wybrania** wpisujemy *Wszyscy* (*Everyone* w anglojęzycznym systemie) i klikamy **Sprawdź nazwy**. Nazwa powinna zostać podkreślona. Wybieramy **OK**.

W kolejnym pojawiającym się oknie wybieramy **Pełną kontrolę**:

Klikamy następnie **OK**, aż do zamknięcia wszystkich okien.



## 1.4 Odinstalowanie

W celu odinstalowania programu należy z menu **Narzędzia** wybrać **Makro | Dodatki**.

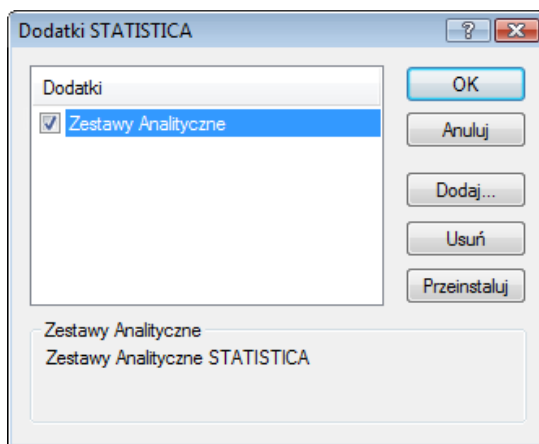

Po wybraniu tej opcji pojawi się okno **Dodatki STATISTICA**, należy zaznaczyć **Zestawy analityczne**, a następnie kliknąć przycisk **Usuń**.

Następnie należy wejść do **Panelu sterowania** systemu Windows, a następnie wybrać grupę **Programy | Programy i funkcje**.

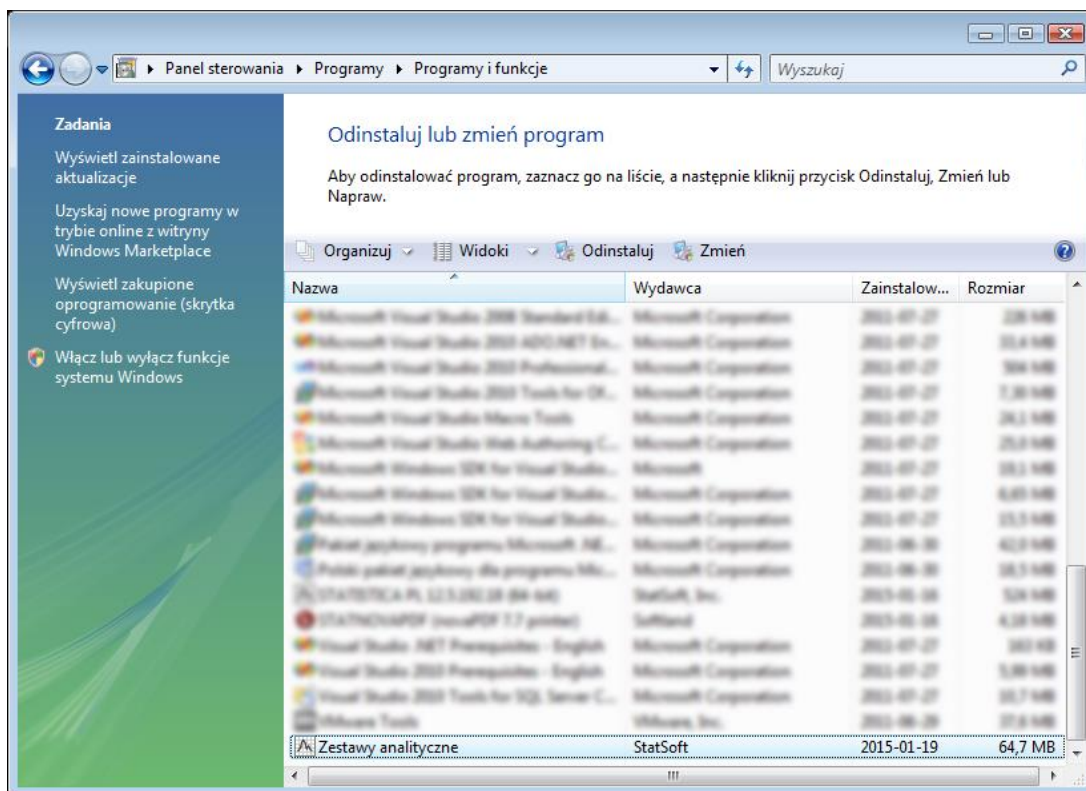

W wyświetlonym oknie należy odnaleźć program **Zestawy analityczne** i kliknąć na niego dwukrotnie myszą lub wybrać opcję **Odinstaluj** w celu rozpoczęcia procesu dezinstalacji.



W przypadku trudności z odinstalowaniem programu **Zestawy analityczne** zalecane jest skorzystanie z [narzędzia firmy Microsoft](#) do [problemów z instalacją i usuwaniem programów](#) dostępnego na stronie firmy Microsoft.

## 2 Praca z kilkoma licencjami

W sytuacji, w której użytkownik chciałby skorzystać z innego pliku licencji (np. chciałby wypróbować wersję demonstracyjną innego zestawu), każdorazowo należy wczytać odpowiedni plik licencji (patrz p. [1.2](#))

## 3 Najczęstsze problemy

### 3.1 Nie wykryto odpowiedniej wersji programu Statistica

Podczas instalacji może pojawić komunikat:

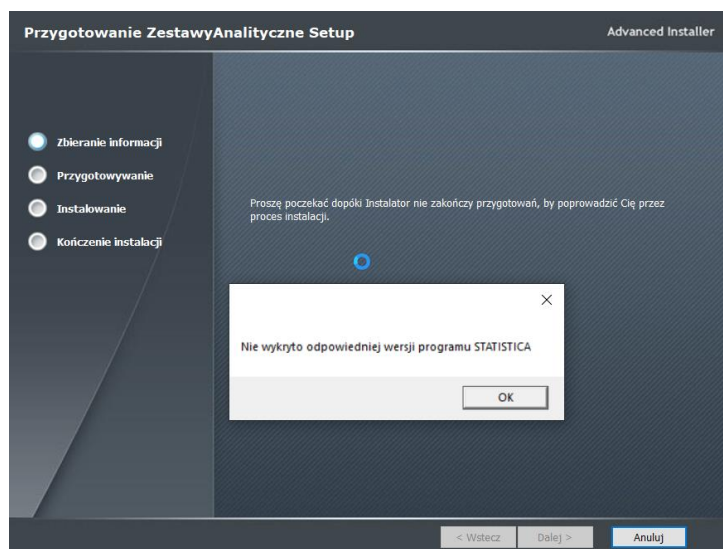

Istnieją dwie przyczyny pojawienia się tego błędu:

1. Instalowane zestawy są nieodpowiednie dla danej wersji programu Statistica
2. Zainstalowany program Statistica jest w nowszej wersji niż w momencie tworzenia instalatora dla zestawu.

W przypadku pojawienia się tego błędu należy:

1. Uruchomić wiersz poleceń systemu Windows w trybie administratora
2. Uruchomić polecenie

**wmic product where "Name like '%Statistica%'" get Name, Version, IdentifyingNumber**

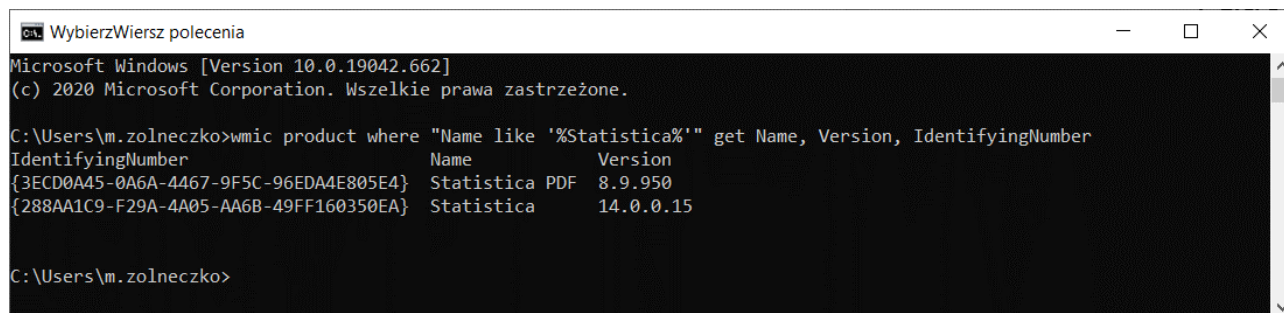

```
WybierzWiersz polecenia
Microsoft Windows [Version 10.0.19042.662]
(c) 2020 Microsoft Corporation. Wszelkie prawa zastrzeżone.

C:\Users\m.zolneczko>wmic product where "Name like '%Statistica%'" get Name, Version, IdentifyingNumber
IdentifyingNumber      Name      Version
{3ECD0A45-0A6A-4467-9F5C-96EDA4E805E4} Statistica PDF 8.9.950
{288AA1C9-F29A-4A05-AA6B-49FF160350EA} Statistica 14.0.0.15

C:\Users\m.zolneczko>
```

3. Przesłać wyniki wraz z opisem problemu na [info@statsoft.pl](mailto:info@statsoft.pl)

### 3.2 Dodatki są widoczne, ale nie chcą się uruchomić (po kliknięciu na ikonę nic się nie dzieje)

Proszę sprawdzić, czy zainstalowany jest .NET Framework w wersji 4.6.1

### 3.3 Inne błędy związane z instalacją/działaniem dodatków

Prośba o wysłanie szczegółowego opisu problemu oraz poniższe pliki/informacje na adres: [info@statsoft.pl](mailto:info@statsoft.pl):

1. Plik licencji do dodatku (License.xml)
2. Pliki statinstinfo.xml / StatInstallInfo.xml (Statistica v14) i stat.lic znajdujące się w folderze z zainstalowanym programem Statistica.
3. Nr wersji dodatków, można sprawdzić go w **Panelu Sterowania** systemu Windows w opcjach **Programy i funkcje** w kolumnie **Wersja** dla pozycji *Zestawy Analityczne*.